Rendiconto Economico Annuale

e

Relazione sulle attività svolte

Nel rispetto del D.lgs. n. 460/1997 e nell'art. 90 della Legge 289/2002

ANNO 2019

Monterotondo, 02 Maggio 2020

Sede Legale: Via Aniene, 14 - 00015 Monterotondo (Roma) - Tel. 392 7167 205
Sito: www.amicidellaluce.org **e-mail**: amicidellaluce@yahoo.it **Facebook**: https://www.facebook.com/AmiciDellaLuce/
IBAN: IT74U0760103200001005843568

Indice del documento

1. Consuntivo Economico 2019 3
1.1. Flusso Cassa 2019 3
1.1.1. Ripartizione delle USCITE 2019 4
1.1.2. Ripartizione delle ENTRATE 2019 4
1.2. Rendiconto 2019 5
1.2.1. Attività Svolte 5
2. Impiego 5x1000 percepito a agosto 2018 8
3. Allegato 1 : Iniziative Settore Aprilia 'Le Mamme' 9
3.1. Resoconto Giornata 'Consapevolezza e Sensibilizzazione sull'autismo 11
3.1.1. Locandina 13
3.1.2. Materiale Illustrativo 14
4. Nuove Iniziative - 2020 16
4.1. Progetto Da Cosa … Nasce Casa 16

Sede Legale: Via Aniene, 14 - 00015 Monterotondo (Roma) - Tel. 392 7167 205
Sito: www.amicidellaluce.org **e-mail**: amicidellaluce@yahoo.it **Facebook**: https://www.facebook.com/AmiciDellaLuce/
IBAN: IT74U0760103200001005843568

1. Consuntivo Economico 2019

Gli schemi seguenti documentano il flusso cassa dell'Associazione in modo da dare massima visibilità delle movimentazioni economiche della ONLUS.

1.1. Flusso Cassa 2019

I grafici che seguono rappresentano graficamente la distribuzione delle entrate e delle uscite per macro-ambiti:

Mese	ENTRATE	USCITE	SALDO
Saldo precedente	€ 6.149,82		**€ 6.149,82**
Gennaio	550,00 €	538,49 €	6.161,33 €
Febbraio	630,00 €	1.337,94 €	5.453,39 €
Marzo	350,00 €	914,71 €	4.888,68 €
Aprile	- €	491,41 €	4.397,27 €
Maggio	350,00 €	485,97 €	4.261,30 €
Giugno	- €	269,49 €	3.991,81 €
Luglio	700,00 €	399,42 €	4.292,39 €
Agosto	5.934,37 €	272,05 €	9.954,71 €
Settembre	1.450,00 €	1.024,93 €	10.379,78 €
Ottobre	270,00 €	269,49 €	10.380,29 €
Novembre	350,00 €	621,09 €	10.109,20 €
Dicembre	420,00 €	170,00 €	10.359,20 €
Totale 2019	**17.154,19 €**	**6.794,99 €**	**10.359,20 €**

Sul Conto Corrente	**10.339,20 €**

Contanti	**20,00 €**

Sede Legale: Via Aniene, 14 - 00015 Monterotondo (Roma) - Tel. 392 7167 205
Sito: www.amicidellaluce.org **e-mail**: amicidellaluce@yahoo.it **Facebook**: https://www.facebook.com/AmiciDellaLuce/
IBAN: IT74U0760103200001005843568

1.1.1. Ripartizione delle USCITE 2019

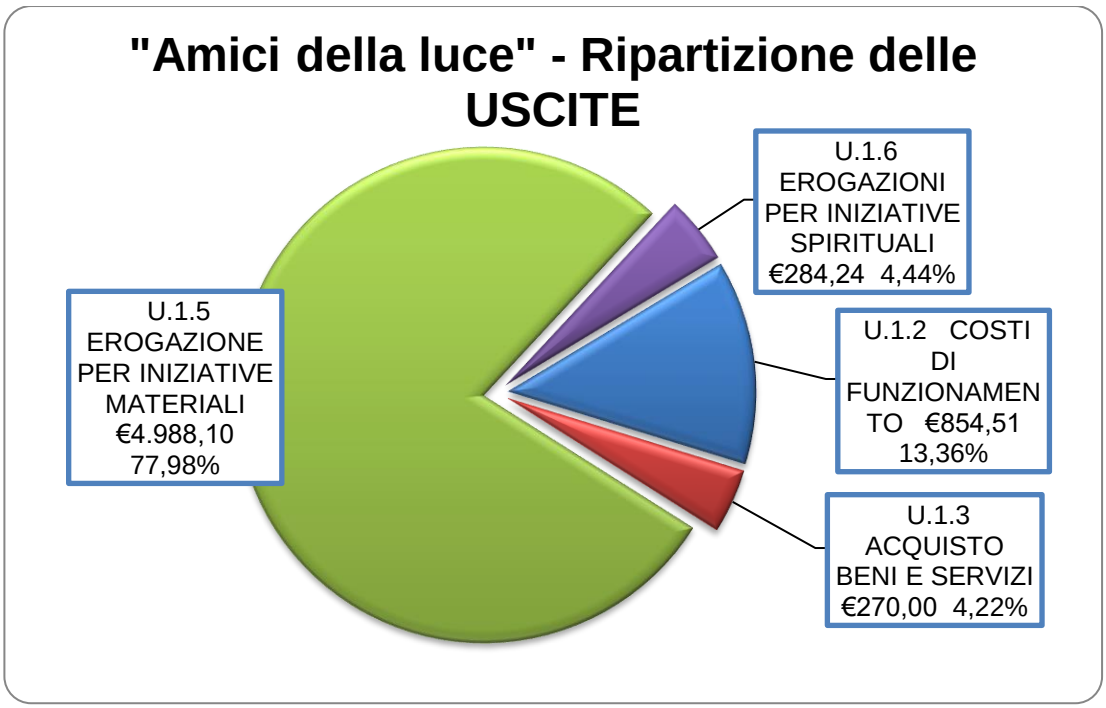

1.1.2. Ripartizione delle ENTRATE 2019

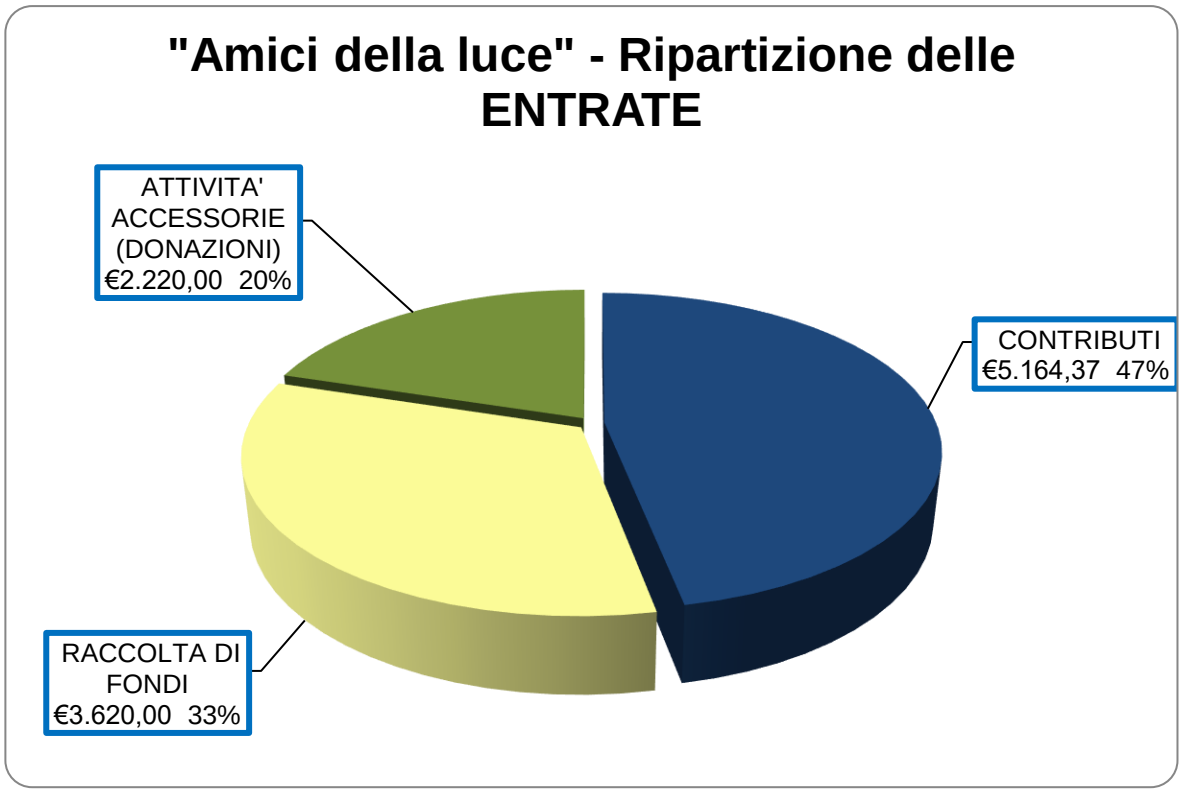

Sede Legale: Via Aniene, 14 - 00015 Monterotondo (Roma) - Tel. 392 7167 205
Sito: www.amicidellaluce.org **e-mail**: amicidellaluce@yahoo.it **Facebook**: https://www.facebook.com/AmiciDellaLuce/
IBAN: IT74U0760103200001005843568

1.2. Rendiconto 2019

Il presente rendiconto economico è stato redatto dal Presidente dell'Associazione *Amici della Luce* ed approvato dal consiglio direttivo in data gg-mag-2019 [Approvazione via e-mail].

Il presente Rendiconto è il completamento di quanto riportato nel flusso cassa [**Rif.** AdL-FlussoCassa_2019-20191231] dove sono contenute e suddivise per voci analitiche tutte le entrate e le uscite dell'Associazione (donazioni, iniziative, spese varie, costi del personale, ecc.).

Come si evince dai prospetti, il 2019 l'Associazione aveva ***6.149,82€*** come disponibilità finanziaria derivante dal 2018 ed ha avuto come entrate per le sue attività ***11.004,37€***.

Le entrate del 2019 risultano superiori rispetto a quelle del 2018 e questo è da riferire alle famiglie che nell'anonimato aiutano le famiglie indigenti e per il progetto da **Cose Nasce Casa**.

Nel 2018 e in particolare nel mese di agosto l'Associazione ha ricevuto ***2,686,72€ dal 5x1000 2016 sui redditi del 2015*** che sono parte della quota del saldo anno 2018 con cui l'associazione ha gestito le sue attività del 2019.

Nel 2019 e in particolare nel mese di agosto l'Associazione ha ricevuto ***5.164,37€ dal 5x1000 2017 sui redditi del 2016*** che sono parte della quota del saldo anno 2019 con cui l'associazione gestirà le sue attività nel 2020.

1.2.1. Attività Svolte

La gestione dell'Associazione, nel rispetto delle opere di misericordia materiali e spirituali, è alla base della sua missione; l'Associazione non ha mai fatto campagna per la raccolta di fondi perché nello spirito delle opere di misericordia c'è anche il coinvolgimento del prossimo, magari più timido o pigro nel prendere iniziative di questo tipo e quindi a fronte di situazioni di emergenza l'Associazione ha fatto da cassa di risonanza per la raccolta di cibo, di vestiario.

L'associazione tendenzialmente non eroga quote di denaro ai suoi beneficiari ma cerca di provvedere alla necessità, pagando affitti, bollette, cure mediche, provvedendo con pacchi alimentari; tuttavia ogni eventuale elargizione di denaro è documentato nel flusso cassa e nei movimenti bancari dell'Associazione.

Anche nel corso del 2019 Amici della Luce, attraverso la sua pagina Facebook informa circa le varie iniziative che vengono attivate così come la pagina Facebook del settore di Aprilia ' Le Mamme' dell'Associazione.

Con l'aumentare delle adesioni all'Associazione e con il diverso tipo di supporto a partire dal 2019 si sono definiti diversi profili di socio (es. socio sostenitore, socio 'donatore', socio che utilizza i servizi dell'Associazione,…).

L'Associazione mantiene un registro degli assistiti (AdL-Assistiti-aaaammgg) solo per le situazioni in cui il supporto è prolungato nel tempo mentre, per i contesti singoli, si valuta di volta in volta; è sempre il presidente il riferimento per l'approvazione delle emergenze da supportare e ogni aiuto è documentato anche nel flusso cassa.

Siamo contattati da strutture come per esempio parrocchie, altre associazioni o anche singole persone non necessariamente volontari, che hanno riscontro che si trovano a gestire situazioni di disagio; queste persone grazie alla fiducia che riescono a trasmettere entrano in confidenza con questa realtà e quindi poi l'Associazione riesce ad intervenire ed a dare il supporto; quello che abbiamo a cuore è di essere stati il 'Cireneo' in una situazione di difficoltà e il riuscire a non far sentire le persone sole ma soprattutto coinvolgerle a loro volta ad essere sostegno di qualche altra situazione,; la sensibilità che si matura passando per la sofferenza è senza dubbio un punto di forza per capire e gestire una situazione di disagio. L'Associazione ha a cuore le difficoltà che ognuno si trova ad incontrare, indipendentemente da quello che è il suo lo status sociale; abbracciamo tutti e non discriminiamo i contesti sociali, le etnie, le religioni, non giudichiamo il perché delle situazioni in difficoltà, tutti sbagliamo e tutti possiamo/dobbiamo

Sede Legale: Via Aniene, 14 - 00015 Monterotondo (Roma) - Tel. 392 7167 205
Sito: www.amicidellaluce.org **e-mail**: amicidellaluce@yahoo.it **Facebook**: https://www.facebook.com/AmiciDellaLuce/
IBAN: IT74U0760103200001005843568

ricominciare; siamo convinti che nell'altro ci sia Gesù che stende la mano per un aiuto … <avevo fame, avevo sete, ero nudo, mi giudicano, …> .

Dal 2019 ha preso piede una nuova forma di sostegno che l'associazione ha chiamato ***Bisogni in affido***, in questo contesto rientrano tutti i supporti forniti da persone o gruppi di persone che vogliono rimanere nell'anonimato verso situazioni di difficoltà note a queste stesse persone e portate all'attenzione dell'Associazione.

Questi affidatari rimangono inoltre disponibili per altri contesti, indipendentemente se a loro noti e quindi per l'associazione sono dei volontari-benefattori o in alcuni casi dei soci.

Di seguito una breve sintesi di quanto svolto nel corso del 2019:

Opere di Misericordia Corporali
➢ Distribuzione di generi alimentari; ➢ Raccolta, selezione e distribuzione vestiari tra famiglie, case famiglie, collegi, croce rossa, Caritas, famiglie colpite dal terremoto; ➢ Pagamento di bollette, cure mediche, affitti; ➢ Supporto economico per far fronte al quotidiano quando ci si trova in situazione di stipendi non corrisposti o furti subiti ➢ Supporto per la ricerca di lavoro ➢ Acquisto di oggetti sacri e/o materiale per la produzione di manufatti da dare in aiuto ad alcune realtà che a loro volta, con questi prodotti, sono *boccate di ossigeno* per altri. **Nota:** L'Associazione ha: ➢ Organizzato 4 raccolte alimentari (pasta, pelati, olio, biscotti, latte a lunga conservazione, cibo in scatola); ➢ Distribuito 243 bustoni (tipo quelle della spesa dei supermercati per dimensione) di abiti per adulti e bambini; ➢ Raccolto abiti per bambini che ogni anno vengono in Italia dalle zone intorno *Chernobyl* per disintossicarsi attraverso l'organizzazione 'Torneo della Speranza; ➢ Organizzato diverse iniziative presso il settore di Aprilia 'Le Mamme' [**Rif.** Cap. 3]

Opere di Misericordia Spirituali
➢ Ascolto (es. famiglie con problemi di disoccupazione, droga, malattie improvvise,) ➢ Affiancamento presso strutture opportune per gestire specifiche esigenze ➢ Ascolto, visite verso i malati, anziani ➢ Collaborazione con le parrocchie nella organizzazione di seminari; ➢ Sostegno/Organizzazione del Cenacolo dedicato al ***Cuore Immacolato di Maria rifugio delle anime***; ➢ Organizzazione del mese Mariano e della novena di Natale con i bambini /ragazzi del catechismo nella Parrocchia del SS. Sacramento a Roma.

Nel 2019, l'Associazione, in conformità all'art. 2 dello statuto nell'ambito della realizzazione di progetti di utilità sociale in cui si riporta che *L'associazione si propone, inoltre, lo scopo di tutelare i diritti civili di tali persone svantaggiate, affinché vengano riconosciute esenzioni e facilitazioni per supportare coloro che versano in condizioni di disagio, nonché mediante attività di orientamento normativo e supporto nel disbrigo di pratiche amministrative e burocratiche,* ha continuato a dare un indirizzo al ***Progetto da Cosa … Nasce Casa*** attraverso la formazione di alcuni soci e l'analisi delle esigenze al fine di realizzare una struttura che effettivamente risponda alle esigenze di tante famiglie che desiderano il 'Dopo di Noi' ma che però devono comunque passare il 'Mentre di Noi' l'analisi del Mentre ci sta aiutando a raffinare lo scopo del Dopo.

Sede Legale: Via Aniene, 14 - 00015 Monterotondo (Roma) - Tel. 392 7167 205
Sito: www.amicidellaluce.org **e-mail**: amicidellaluce@yahoo.it **Facebook**: https://www.facebook.com/AmiciDellaLuce/
IBAN: IT74U0760103200001005843568

Nel 2019 si è avviata la stesura del nuovo statuto dell'Associazione in conformità con quanto richiesto per il Terzo Settore e entro il 2020 si completerà questo percorso; lo statuto avrà un voce più presente per essere più vicini a chi vive la disabilità; nel nuovo statuto sarà eliminato ogni riferimento geografico in quanto l'associazione ha interesse ad operare là dove ce n'è bisogno ed i confini geografici non devono e non possono essere un limite.

Amici della Luce ci tiene a sottolineare che non ha la presunzione di fare tutto ma se ha una necessità e qualche associazione (possibilmente sul territorio di interesse) svolge come mandato quella necessità allora l'avvicinamento per una collaborazione viene automatica; ci piace dire che vogliamo fare la volontà del Padre, questo non significa che ci riusciamo ma che di sicuro siamo una pedina attiva che comunque 'ci prova', non dobbiamo vedere noi i risultati di questa volontà … ne siamo parte.
In totale l'Associazione ha raccolto per il progetto ***Da Cosa … Nasce Casa*** per quanto descritto sopra **500€.**

Sede Legale: Via Aniene, 14 - 00015 Monterotondo (Roma) - Tel. 392 7167 205
Sito: www.amicidellaluce.org **e-mail**: amicidellaluce@yahoo.it **Facebook**: https://www.facebook.com/AmiciDellaLuce/
IBAN: IT74U0760103200001005843568

2. Impiego 5x1000 percepito a agosto 2018

Il 16 agosto 2018 l'Associazione ha ricevuto dal 5x1000 (dichiarazione del 2016 sui redditi del 2015) ***€ 2.686,72***, la tabella di seguito riportata fornisce il dettaglio dell'utilizzo fatto nel 2019 di tale quota:

RENDICONTO DEI COSTI SOSTENUTI		
l'Associazione ha utilizzato nel 2019 il 5x1000 erogato in data 16-ago-2018 di 2.686,72 € e pianifica l'utilizzo del 5x1000 erogato in data 07-ago-2019 di 5.164,37€ nell'anno 2019.		
Anno finanziario		**2019**
IMPORTO 5 x 1000 PERCEPITO NELL'ANNO 2019 (07-ago-2019)	**€**	**5.164,37**
IMPORTO 5 x 1000 PERCEPITO NELL'ANNO 2018 (16-ago-2018) utilizzati nel 2019	**€**	**2.686,72**
1. Risorse umane (dettagliare i costi a seconda della causale, per esempio: compensi per personale; rimborsi spesa a favore di volontari e/o del personale, partecipazione seminari, ...)	**€**	**270,00**
1.1 Rimborsi spesa per i soci	€	270,00
2. Costi di funzionamento (dettagliare i costi a seconda della causale, per esempio: spese di acqua, gas, elettricità, pulizia; materiale di cancelleria; spese per affitto delle sedi; ecc…)	**€**	**945,51**
2.1 Materiale di cancelleria e consumabili	€	-
2.2 Pratiche associative/Assicurazione - Dominio e PEC	€	854,51
2.3 Gestione conto corrente	€	91,00
5. Erogazioni ai sensi della propria finalità istituzionale (supporto materiale)	**€**	**594,10**
5.1 Erogazioni a persone e famiglie indigenti	€	594,10
5.2 Collegio studenti sacerdoti/seminaristi a Viale Alessandrino (Roma)	€	-
5,3 Contributo per supporto disabili	€	-
6. Erogazioni ai sensi della propria finalità istituzionale (supporto spirituale)	**€**	**284,24**
6.1 Acquisto materiale per Cenacolo Monterotondo al Cuore Immacolato di Maria Rifugio di Tutte le Anime	€	109,24
6.2 Acquisto materiale per iniziative spirituali verso bambini - supporto alle Parrocchie/Strutture ed alle varie iniziative che li vedono coinvolti	€	50,00
6.5 Supporto alla preparazione per l'Affidamento a Maria	€	125,00
7. Progetto "Da cosa nasce Casa"	**€**	**398,14**
7.1 Iniziativa: Giornata Sensibilizzazione e Consapevolezza su Autismo (Aprilia)	€	398,14
TOTALE SPESE	**€**	**2.491,99**

Sede Legale: Via Aniene, 14 - 00015 Monterotondo (Roma) - Tel. 392 7167 205
Sito: www.amicidellaluce.org **e-mail**: amicidellaluce@yahoo.it **Facebook**: https://www.facebook.com/AmiciDellaLuce/
IBAN: IT74U0760103200001005843568

3. Allegato 1 : Iniziative Settore Aprilia 'Le Mamme'

Data Evento	Nome Evento	Presenze	Descrizione Evento
12-gen-2019	***Dettato Grafico*** c/o Comitato di quartiere Toscanini, Via Londra 4, Aprilia	Volontari n. 6, Partecipanti n. 13	Laboratorio creativo dedicato ai bambini del quartiere. È stato realizzato laboratorio di disegno creativo sulla base di una storia di fantasia. A seguire, attività ludiche e merenda.
9-feb-2019	***Aspettando il Carnevale*** c/o Comitato di quartiere Toscanini, Via Londra 4, Aprilia	Volontari n. 8, Partecipanti n. 18	Laboratorio creativo dedicato ai bambini del quartiere. Realizzazione maschere di carnevale con materiali di riciclo. A seguire, attività ludiche e merenda.
6-apr-2019	***Giornata per la consapevolezza e la sensibilizzazione sull'autismo*** c/o Comitato di quartiere Toscanini, "Casetta Gialla del Parco Europa", Via Francia SNC, Aprilia	Volontari n. 10, Partecipanti circa 100	Giornata dedicata come da titolo all'autismo. Si allega resoconto inviato al Comune di Aprilia quale ente patrocinante l'iniziativa e Volantino. [Rif. §
11-mag-2019	***Festeggiando la mamma*** c/o Comitato di quartiere Toscanini, Via Londra 4, Aprilia	Volontari n. 10, Partecipanti n. 18	Laboratorio creativo dedicato ai bambini del quartiere. È stato realizzato un lavoro di bricolage (creazione ventaglio con materiali di riciclo) per la festa della mamma. A seguire, attività ludiche e merenda.
1-giu-2019	***Festa dell'infanzia*** c/o Comitato di quartiere Toscanini, "Casetta Gialla del Parco Europa", Via Francia SNC, Aprilia in collaborazione con il gruppo Rumeno locale "Le Matri".	Volontari n. 9, Partecipanti circa 60	Laboratorio creativo dedicato ai bambini del quartiere. Sono stati realizzati giochi della tradizione sulla pista del parco europa (Saltacampana, scacchiere, Pista con palline).
5/6/7-lug-2019	Festa di Quartiere (Toscanini) c/o Comitato di quartiere Toscanini, "Casetta Gialla del Parco Europa", Via Francia SNC, Aprilia	Volontari n. 8, Partecipanti circa 20	Laboratorio creativo dedicato ai bambini del quartiere. Durante le giornate della manifestazione, sono stati realizzati i seguenti lavori di bricolage: Arcobaleno con materiali di recupero, disegni su cartoncino colorato con lana, torneo di UNO, realizzazione di piccoli monili con cannucce

Sede Legale: Via Aniene, 14 - 00015 Monterotondo (Roma) - Tel. 392 7167 205
Sito: www.amicidellaluce.org **e-mail**: amicidellaluce@yahoo.it **Facebook**: https://www.facebook.com/AmiciDellaLuce/
IBAN: IT74U0760103200001005843568

Data Evento	Nome Evento	Presenze	Descrizione Evento
			colorate, attività ludiche..
5-ott-2019	***Apertura attività del gruppo Le mamme per il 2019/2020 e Giochi di società*** c/o Comitato di quartiere Toscanini, Via Londra 4, Aprilia	Volontari n. 4, Partecipanti n. 7	Evento di apertura delle attività 2019/2020 con intervento dell'Assessore alle Politiche Sociali del Comune di Aprilia e presidente del comitato di Quartiere Toscanini. Attività ludiche e merenda.
16-nov-2019	***Coloriamo il Mondo*** c/o Comitato di quartiere Toscanini, Via Londra 4, Aprilia	Volontari n. 6, Partecipanti n. 16	Laboratorio creativo dedicato ai bambini del quartiere. E' stato realizzato un lavoro di bricolage con cartoncini colorati, tempere e materiali di recupero. A seguire, attività ludiche e merenda.
7-dic-2019	***Strepitoso Natale*** c/o Comitato di quartiere Toscanini, Via Londra 4, Aprilia	Volontari n. 9, Partecipanti n. 22	Laboratorio creativo dedicato ai bambini del quartiere. E' stato realizzato un lavoro di bricolage creativo (Cappellino di lana come decorazione natalizia per l'Albero di Natale). A seguire, attività ludiche e merenda. Intervento di Babbo Natale con distribuzione di gadget a tutti i partecipanti.
14-dic-2019	***Preparazione evento "prossima Apertura" per l'inaugurazione di Piazza della comunità Europea*** c/o Comitato di quartiere Toscanini, Via Londra 4, Aprilia	Volontari n. 7	Realizzazione decorazioni natalizie (Palle trasparenti per albero di natale riempite con materiali da riciclo, da destinare all'addobbo dell'albero di Natale di Piazza della Comunità Europea. **NOTA:** L'evento è stato poi rinviato a data da destinarsi a causa delle avverse condizioni metereologiche che hanno impedito l'ultimazione dei lavori di completamento della piazza.

Sede Legale: Via Aniene, 14 - 00015 Monterotondo (Roma) - Tel. 392 7167 205
Sito: www.amicidellaluce.org **e-mail**: amicidellaluce@yahoo.it **Facebook**: https://www.facebook.com/AmiciDellaLuce/
IBAN: IT74U0760103200001005843568

3.1. Resoconto Giornata 'Consapevolezza e Sensibilizzazione sull'autismo

L'evento, patrocinato dal Comune di Aprilia con autorizzazione n. 22633 del 8 marzo 2019**,** è giunto alla sua TERZA edizione; La PRIMA e la SECONDA edizione si erano rispettivamente già tenute il 2 aprile 2017 presso il "Comitato di Quartiere Toscanini", Via Londra 4, Aprilia ed il 14 aprile 2018 presso la "Casetta del Parco Europa", via Francia snc, Aprilia.

L'Organizzazione della giornata, pubblicizzata tramite la locandina in allegato 1, è stata curata dall'Associazione ONLUS "Amici della Luce" di Monterotondo e dal proprio gruppo di volontari "Le Mamme" di Aprilia, con il sostegno tecnico del "Comitato di Quartiere Toscanini" e dell'Associazione ONLUS "La Fenice" di Nettuno.

L'iniziativa 2019 si è svolta come da programma seguente:

Orario	Attività
9.30 – 12.30	➢ Apertura Manifestazione ➢ Saluto delle Autorità ➢ Divertiamoci con: «Il Mago Cappuccino» ➢ Laboratori creativi: ○ Uniamo le Mani ○ Il Palloncino dell'Amicizia ➢ Merenda de «Le Mamme» ➢ Giochi Motori
16.00 – 18.00	➢ Laboratorio creativo a sorpresa ➢ Merenda de «Le Mamme» ➢ Giochi Motori ➢ Torta ➢ Lancio dei palloncini Blu ➢ «Dolci Fiori» per tutti i bambini

All'apertura della giornata sono intervenuti, oltre ai rappresentati delle varie associazioni, l'assessore all'istruzione Elvis Martino e l'assessore alle politiche sociali Francesca Barbaliscia.

L'evento è stato incentrato sulla sensibilizzazione della cittadinanza, intervenuta alla manifestazione, sul fenomeno dell'autismo e sull'integrazione dei soggetti autistici nella comunità Apriliana: è stato reso disponibile materiale informativo sui comportamenti tipici dei soggetti autistici (allegato 2) al fine di meglio conoscere questa problematica ed imparare a riconoscerne i comportamenti tipici, che non sempre vengono correttamente interpretati e/o accettati.

Dopo l'apertura della manifestazione si sono svolte diverse attività ludico/creative tra le quali tre laboratori:

- Realizzazione cartellone "Uniamo Le Mani"
- Decorazione "Palloncino dell'amicizia"
- Realizzazione "Girandole Blu"

Sede Legale: Via Aniene, 14 - 00015 Monterotondo (Roma) - Tel. 392 7167 205
Sito: www.amicidellaluce.org **e-mail**: amicidellaluce@yahoo.it **Facebook**: https://www.facebook.com/AmiciDellaLuce/
IBAN: IT74U0760103200001005843568

I primi due si sono svolti durante la sessione mattutina, il terzo nel pomeriggio; tali attività ludico/creative sono state rivolte ai più giovani con l'obiettivo di far prender coscienza alle nuove generazioni del problema autismo, della possibilità di una naturale integrazione dei soggetti autistici nei gruppi di lavoro fra pari.

Tra i due laboratori si è inserita l'esibizione del Mago Cappuccino oltre ad altri momenti ludici (organizzati dai volontari dell'associazione "La Fenice") e il momento della "Merenda delle Mamme" (organizzato dal gruppo "Le mamme" di Aprilia).

A chiusura della giornata si è tenuto il previsto lancio dei palloncini blu, simbolo di questa giornata.

Grazie a quest'evento, anche quest'anno la statua di San Michele di Aprilia è stata illuminata di Blu (mediante richiesta all'ufficio tecnico di Aprilia con protocollo numero 21899 al registro generale anno 2019 in data 06/03/2019), così come avviene per i monumenti di tantissime città del mondo in occasione del mese di Aprile, nel quale cade la giornata mondiale dedicata dalle Nazioni Unite al fenomeno dell'autismo.

La manifestazione non ha avuto scopo di lucro: I materiali utilizzati nonché i generi alimentari consumati dalla cittadinanza durante l'evento sono stati volontariamente donati rispettivamente dalle associazioni partecipanti e dagli esercizi commerciali del quartiere Toscanini.

Infine, l'affluenza media all'evento si è attestata su circa un centinaio di persone, con un alto tasso di ricambio durante la giornata.

Sede Legale: Via Aniene, 14 - 00015 Monterotondo (Roma) - Tel. 392 7167 205
Sito: www.amicidellaluce.org **e-mail**: amicidellaluce@yahoo.it **Facebook**: https://www.facebook.com/AmiciDellaLuce/
IBAN: IT74U0760103200001005843568

3.1.1. Locandina

Sede Legale: Via Aniene, 14 - 00015 Monterotondo (Roma) - Tel. 392 7167 205
Sito: www.amicidellaluce.org **e-mail**: amicidellaluce@yahoo.it **Facebook**: https://www.facebook.com/AmiciDellaLuce/
IBAN: IT74U0760103200001005843568

3.1.2. Materiale Illustrativo

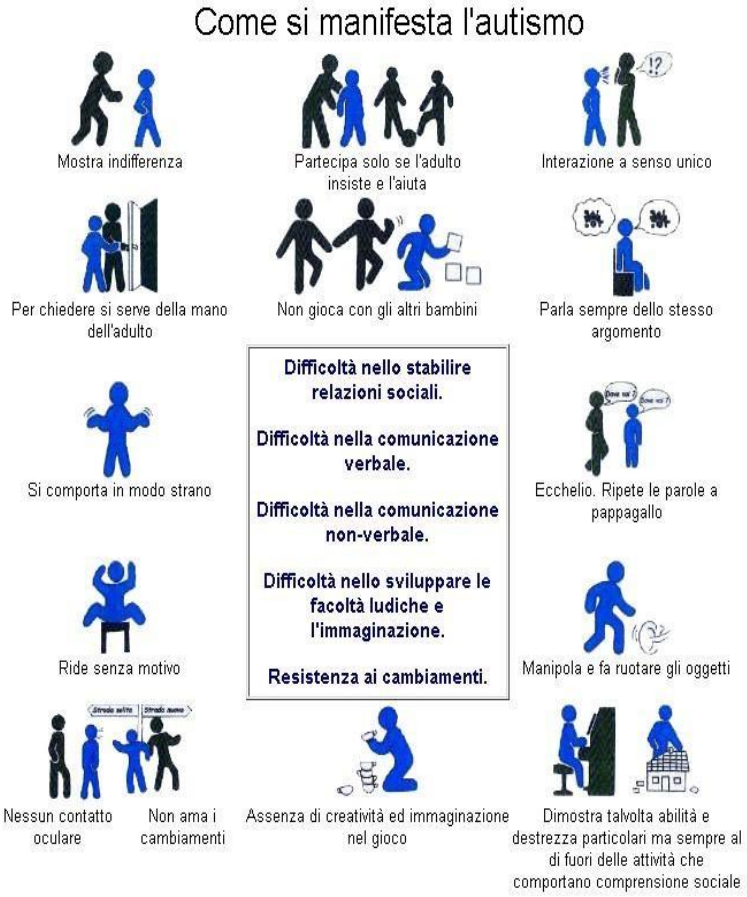

2b) Materiale informativo “10 cose che ogni bambino con autismo vorrebbe che tu sapessi” - numero di stampe: 50 in formato A5

Sede Legale: Via Aniene, 14 - 00015 Monterotondo (Roma) - Tel. 392 7167 205
Sito: www.amicidellaluce.org **e-mail**: amicidellaluce@yahoo.it **Facebook**: https://www.facebook.com/AmiciDellaLuce/
IBAN: IT74U0760103200001005843568

Sede Legale: Via Aniene, 14 - 00015 Monterotondo (Roma) - Tel. 392 7167 205
Sito: www.amicidellaluce.org **e-mail**: amicidellaluce@yahoo.it **Facebook**: https://www.facebook.com/AmiciDellaLuce/
IBAN: IT74U0760103200001005843568

4. Nuove Iniziative - 2020

4.1. Progetto Da Cosa … Nasce Casa

Rimane obiettivo dell'Associazione e trovare una struttura o un terreno su cui avviare edificare delle case in legno bioedilizia per ospitare le famiglie con bimbi/ragazzi speciali o semplicemente per accogliere saltuariamente famiglie e bambini nel rispetto delle specifiche volontà/esigenze/necessità.
L'idea è di realizzare un luogo di incontro e di condivisione che sia a contato con la natura; ci piacerebbe che questo luogo sia in grado di auto-sostenersi apportando anche benefici di carattere terapeutico-riabilitativo; ognuno deve contribuire come può, ci piacerebbe dare lavoro e quindi dignità a persone con difficoltà.
Poiché l'obiettivo descritto non è a breve termine, ed il progetto deve essere ancora steso e ben delineato nella sua visione integrale, l'Associazione con i suoi soci hanno pensato di continuare con le seguenti tipologie di attività:

- Organizzazione di soggiorno per "Famiglie speciali",
- Supporto alle attività e terapie per i bambini nel periodo estivo
- Organizzazione di giornate di festa/animazione/svago destinate a famiglie;
- Organizzazione di attività volte alla raccolta fondi per il progetto (banchetti, mercatini, sagre, cene, …);
- Aggiornamento sito per diffondere il progetto e informare circa lo stato di avanzamento
- Aggiornamento del sito con l'inserimento di un area di ***assistenza*** cui le famiglie possono accedere per inviare una richiesta di supporto;
- Ricerca del terreno /struttura per avviare il progetto nella sua missione principale e per attivare inizialmente la sede operativa del progetto.

Alla data di approvazione del presente bilancio non si ritiene opportuno presentare le attività pianificate per il 2020 poiché il COVD-19 ha comportato un riesame di tutte le iniziative, sarà cura del rendiconto economico del 2020 declinare quanto svolto dall'associazione anche in risposta al COVID-19.

Rimanete aggiornati attraverso la pagina Facebook dell'Associazione:
https://www.facebook.com/AmiciDellaLuce/

Sede Legale: Via Aniene, 14 - 00015 Monterotondo (Roma) - Tel. 392 7167 205
Sito: www.amicidellaluce.org **e-mail**: amicidellaluce@yahoo.it **Facebook**: https://www.facebook.com/AmiciDellaLuce/
IBAN: IT74U0760103200001005843568